

ARTEMIDE

Progetto Finanziato con fondi ex L.285/97

SOSTEGNO ALLA GENITORIALITÀ NEGLI ANNI DELLA PRIMA INFANZIA

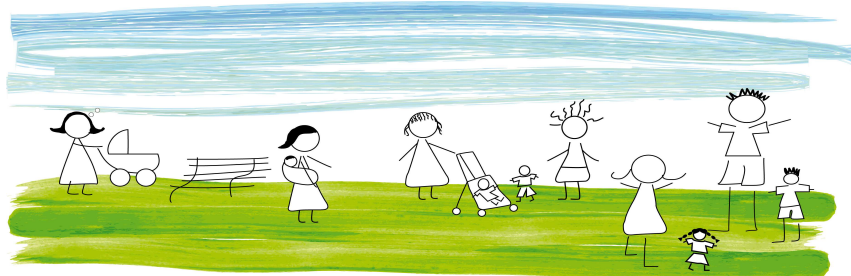

29 Settembre 2014
c/o Caritas Ambrosiana
via S. Bernardino, 4 - MILANO

Incontri, pensieri, ascolto, parole e sorrisi

Due anni di progetto Artemide hanno permesso di incontrare storie, famiglie, mamme, papà e bambini e di fare un pezzo di strada con loro e con le loro ricchezze e fragilità. Per questo desideriamo far conoscere e diffondere quello che abbiamo sperimentato, ma soprattutto valorizzare la rete dei soggetti che grazie al progetto è nata. La crescente povertà relazionale e socio-economica espone molte famiglie, con figli nei primi anni di vita, ad una vulnerabilità che non sempre trova, nel territorio, reti e servizi sufficientemente capaci di sostegno e accompagnamento. Il progetto ha permesso di sperimentare nuove modalità per rispondere a questi bisogni, promuovendo sinergie e connessione tra i vari soggetti che le famiglie incontrano nel quotidiano. Intendiamo dar voce ai diversi protagonisti, per far emergere le relazioni, i legami e le risorse attorno a cui si sono sviluppati tutti gli interventi. Verrà presentato un video che valorizza i diversi sguardi dei soggetti in rete e mostra il coinvolgimento attivo di madri, famiglie, volontari e operatori.

PROGRAMMA

9.30 Accoglienza

10.00 L'attenzione di Caritas Ambrosiana alla prima infanzia e alle famiglie
DON ROBERTO DAVANZO
Direttore Caritas Ambrosiana

10.20 "Artemide" - PROIEZIONE VIDEO
introduce ROBERTA MOLINARI
Farsi Prossimo Onlus

10.50 Bisogni emergenti e prospettive di lavoro: lo sguardo del Comune di Milano
TIZIANA CIPOLLA
Servizio Sociale della Famiglia e
Referente Istituzionale del progetto
Comune di Milano

11.10 Spazio di confronto

12.00 Conclusioni